

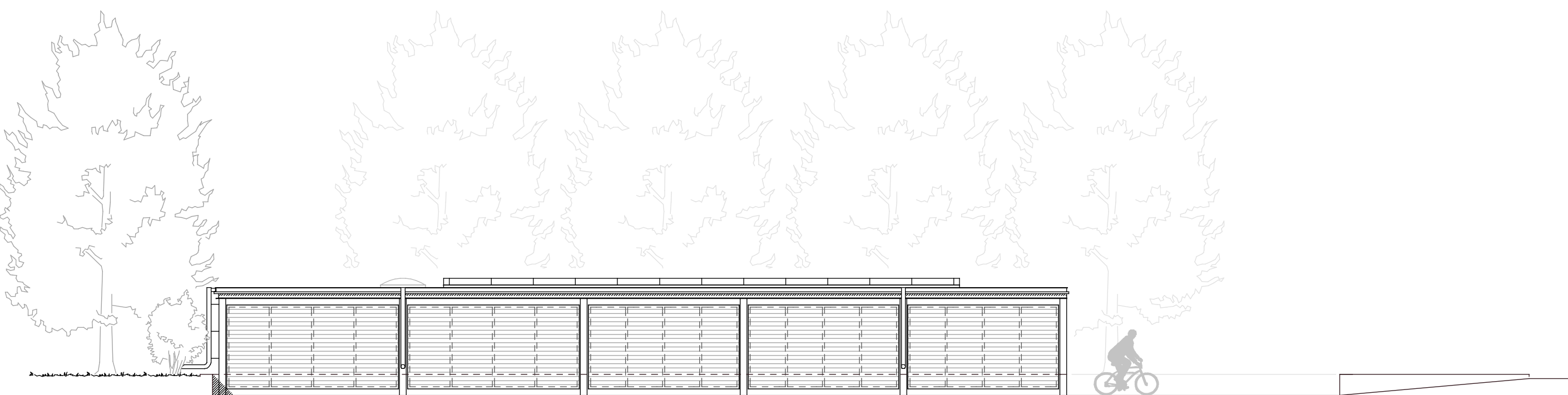

SÜDEN

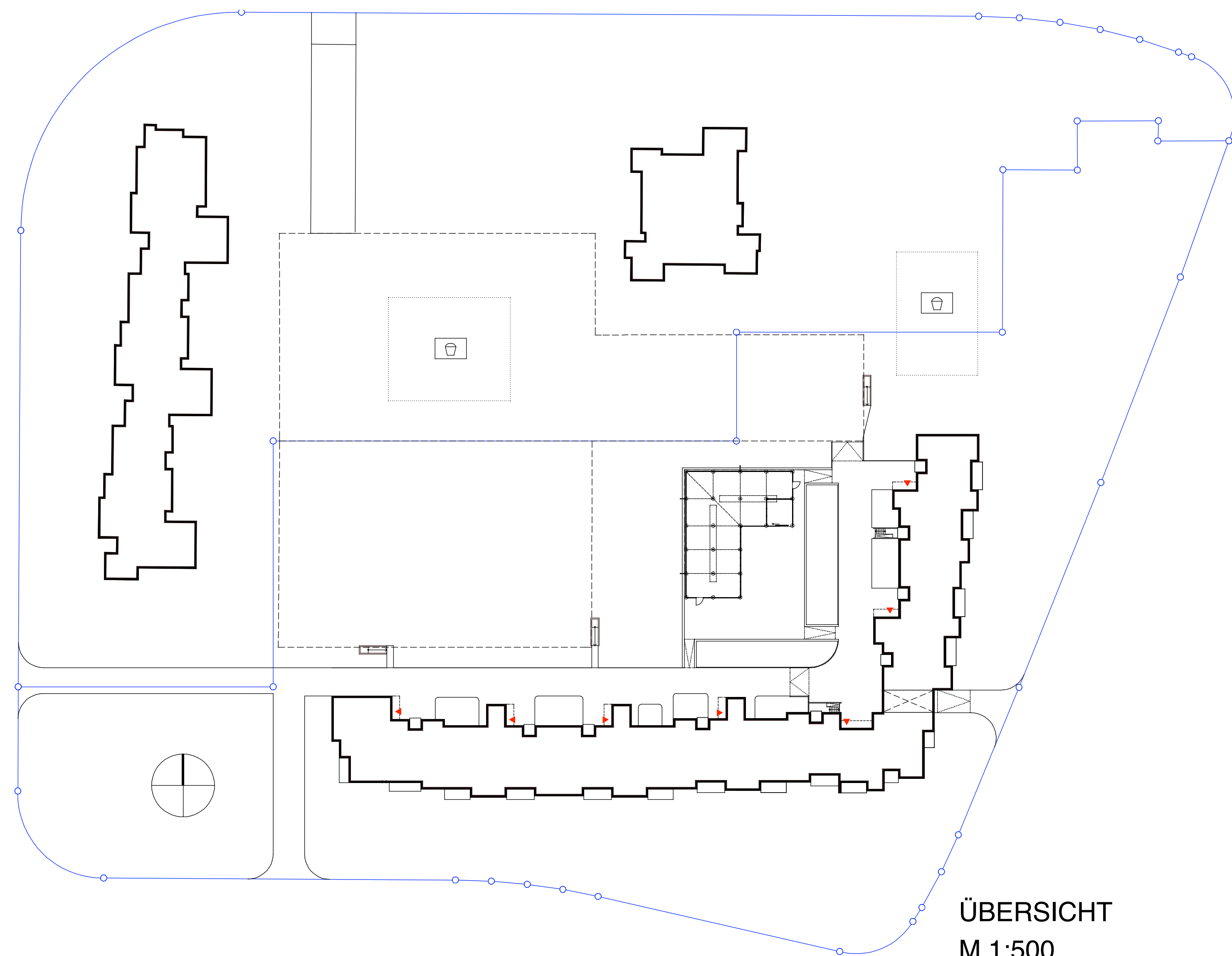

WESTEN



ÜBERSICHT  
M 1:500

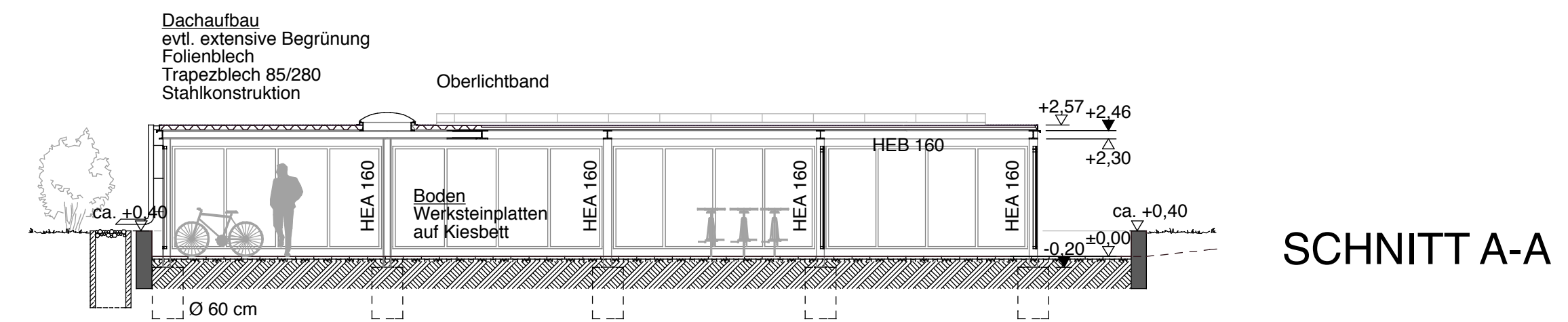

SCHNITT A-A

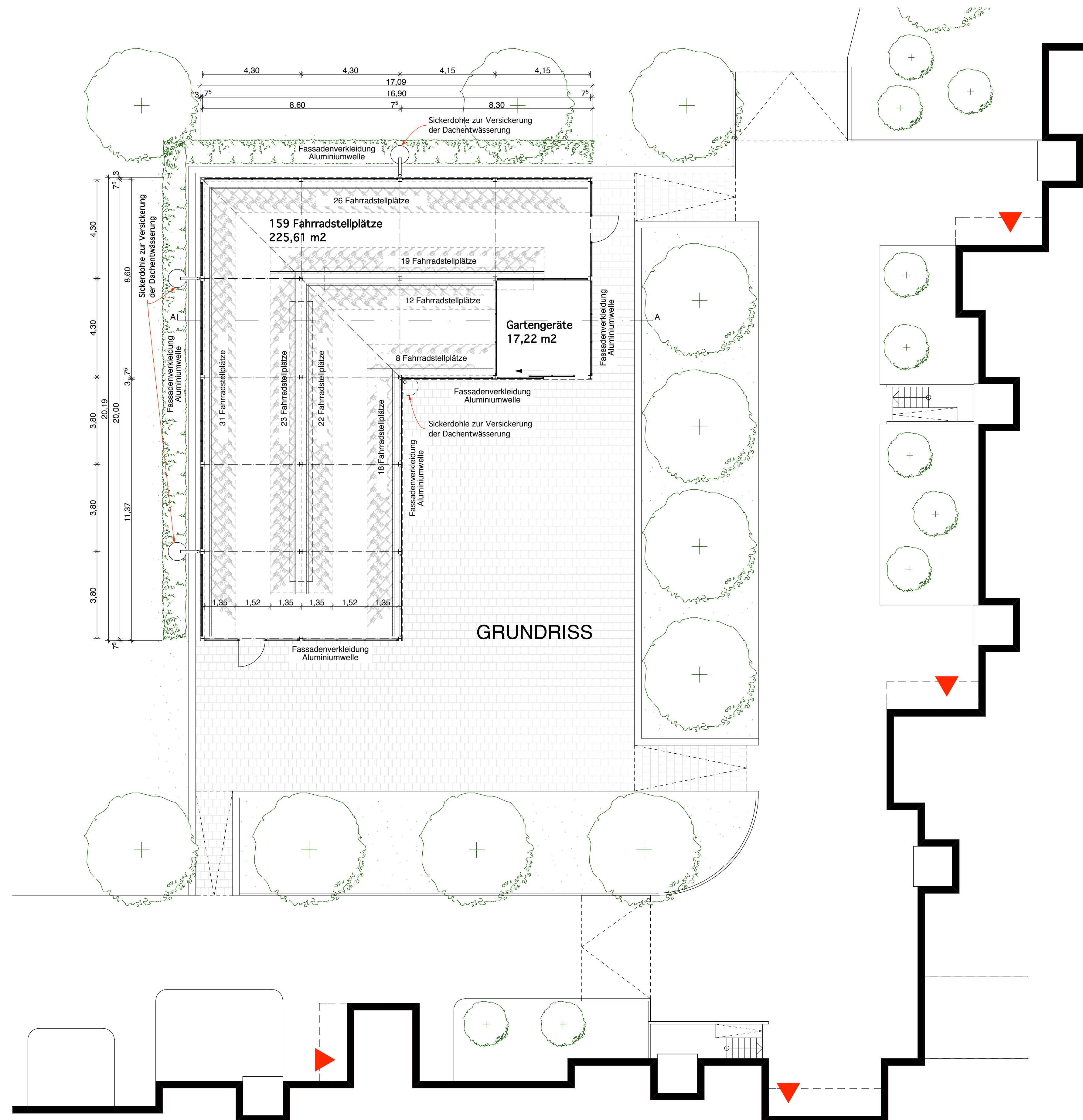

GRUNDRISS



LAGEPLAN

# BAUANTRAG

## Errichtung von überdachten Fahrradstellplätzen

an der  
Eichenstr. 11 bis 19 und Lindenring 6 und 8  
82024 Taufkirchen

Flur-Nrn. 500/776  
Gemarkung Taufkirchen

Grundriss, Ansichten, Schnitt M. 1:100

Übersicht M. 1:500

Lageplan M. 1:1000

Plannummer K\_09-02/EP

Bauherr und Grundstückseigentümer:

Kaffler Hausverwaltung  
vertreten durch Klaus Kaffler  
Bergstr. 12  
82024 Taufkirchen

Nachbarn:

Fl.Nr. 500 / 17,  
WEG Eichenstr. 1, 3, 5 und 7  
vertreten durch  
Hausverwaltung Schober GmbH  
Sonnenstr. 8  
80331 München

Architekt: München, 05.10.2009

Mayer · Rettenmaier  
Dipl. Ing. Architekten  
Volkartstraße 66  
80636 München  
Tel.: 089 / 123923-30  
Fax: 089 / 123923-41